

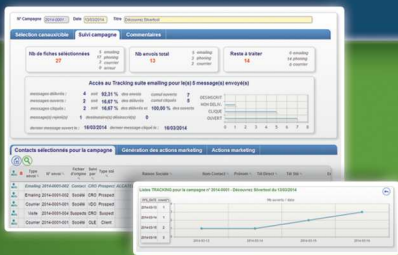

Silvertool-Marketing

Transformez vos contacts en clients



Silvertool-Marketing vous permet de dynamiser vos opportunités marketing, en proposant toutes les fonctions nécessaires à une communication efficace et rapide, grâce notamment à de puissants outils d'analyse et d'automatisation !

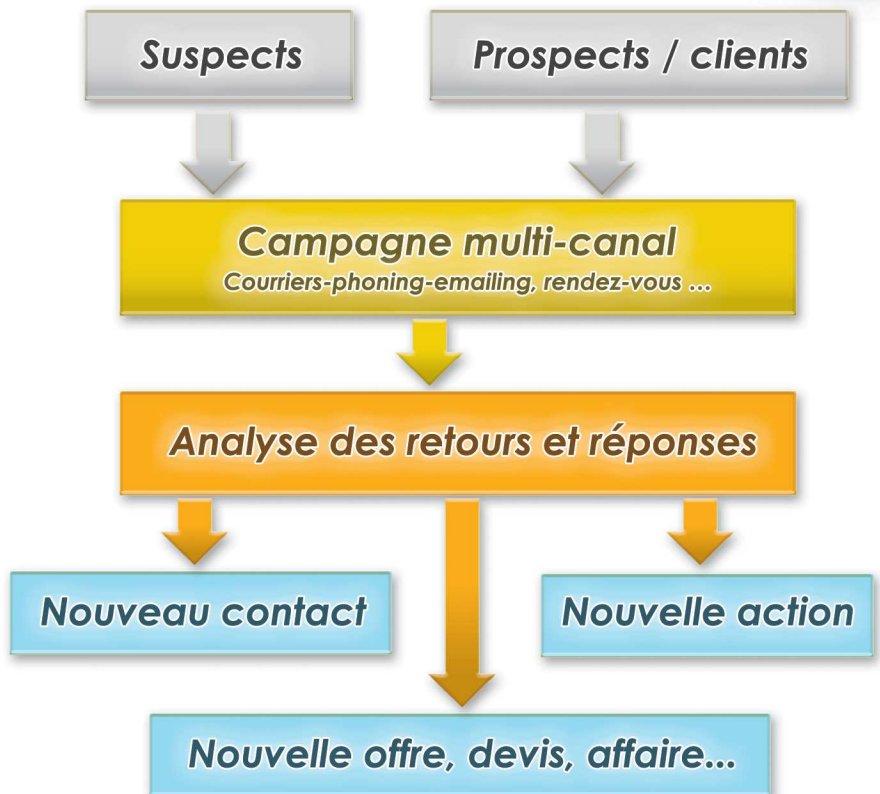

▶ Sélectionnez vos cibles précisément

▶ Utilisez différents canaux marketing

- ✓ Créez et réalisez des campagnes par **différents canaux** marketing :
 - ▶ Emailing
 - ▶ Phoning
 - ▶ Visites
 - ▶ Extraction de fichiers csv ou txt pour réaliser des fusions avec d'autres outils : Word, routeurs externes...
- Et **centralisés** dans un seul outil : Silvertool

- ✓ Utilisez des **requêteurs** complets et performants pour atteindre votre cible précisément.
 - ▶ Depuis votre base clients/prospects
 - ▶ Avec ou sans contacts
 - ▶ Depuis votre base suspects
 - ▶ Depuis une campagne précédente

- ✓ En pouvant tester tous les champs utilisés de vos tables, que ce soit des **champs simples** ou des **champs calculés** comme le nombre d'actions ou de contacts...



▶ Analysez les retours en temps réel

- ✓ Analysez les retours en **temps réel** et exploitez-les directement dans votre base de données "Silvertool" grâce au **tracking**. Votre service marketing et votre force de vente pourront suivre en temps réel :

- ▶ Les **emails ouverts**
- ▶ Les **liens cliqués**
- ▶ Les adresses mails **non valides**
- ▶ Les destinataires qui se sont **désabonnés et les motifs**

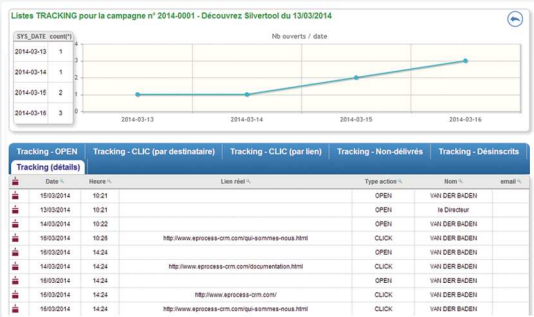

▶ Récupérez des prospects directement dans votre base de données

- ✓ Utilisez la table **suspects** pour stocker les contacts qui ne sont **pas encore qualifiés**. Cette table pourra être alimentée :

- ▶ Par import depuis un fichier texte
- ▶ Directement par un formulaire externe situé sur votre site web (module Public-Access de Silvertool)
- ▶ Par saisie manuelle dans un formulaire Silvertool

▶ Automatisez les créations de vos tâches

- ✓ **Affectez automatiquement des tâches** à votre force de vente :

- ▶ **Appels téléphoniques** à effectuer
- ▶ **Visites** à planifier
- ▶ **Mails** à vérifier
- ▶ **Suite à donner** à un retour positif...



▶ Une installation simplifiée avec un budget réduit

- ✓ Une technologie éprouvée et pérenne avec les langages **PHP, javascript, HTML, CSS**.
- ✓ La base de données relationnelle s'appuie sur **MySQL ou PostgreSQL**.
- ✓ Pour l'installation, les prérequis sont minimaux : **Apache ou IIS/PHP**
- ✓ Aucune librairie payante nécessaire.

Votre contact :